

An aerial photograph of a village with traditional houses and a church steeple. The text is overlaid on the image.

**BUNDU TUHAN
NATIVE
RESIDENTIAL
RESERVE**

**PERJUANGAN
&
CABARAN**



KG. BUNDU TUHAN
TERLETAK DI KAKI
GUNUNG KINABALU

BUNDU TUHAN
BERMAKSUD POKOK
BELUNU RUNTUH
(dalam Bahasa Melayu)

*PENDUDUK LEBIH
KURANG 3200 ORANG*

PENGENALAN

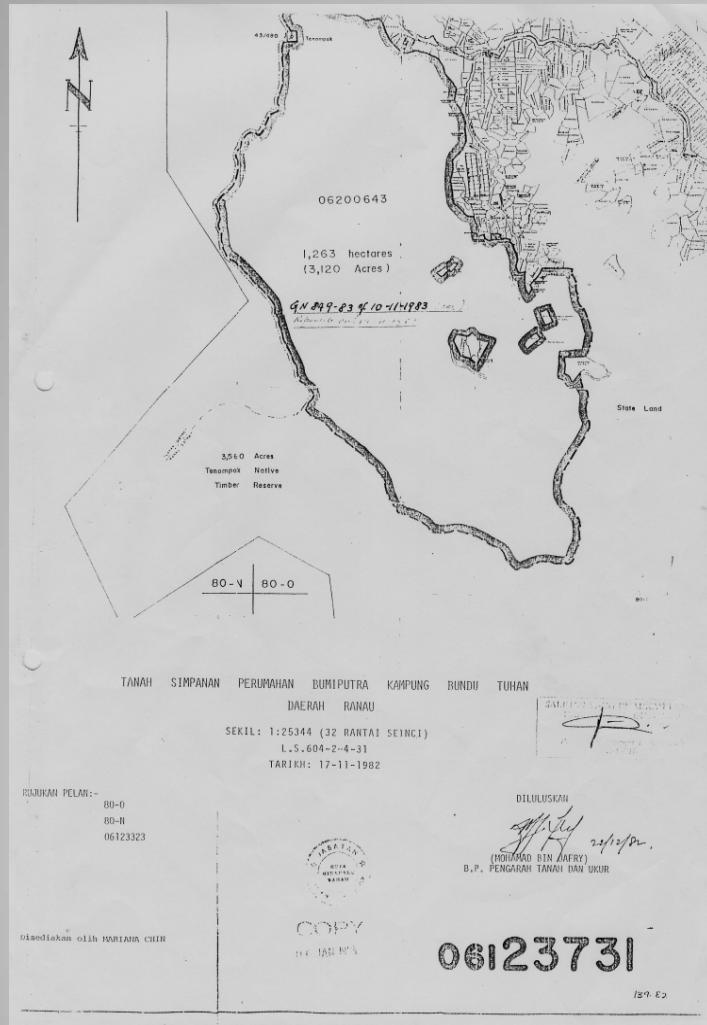

LUAS : 3,210 ekar



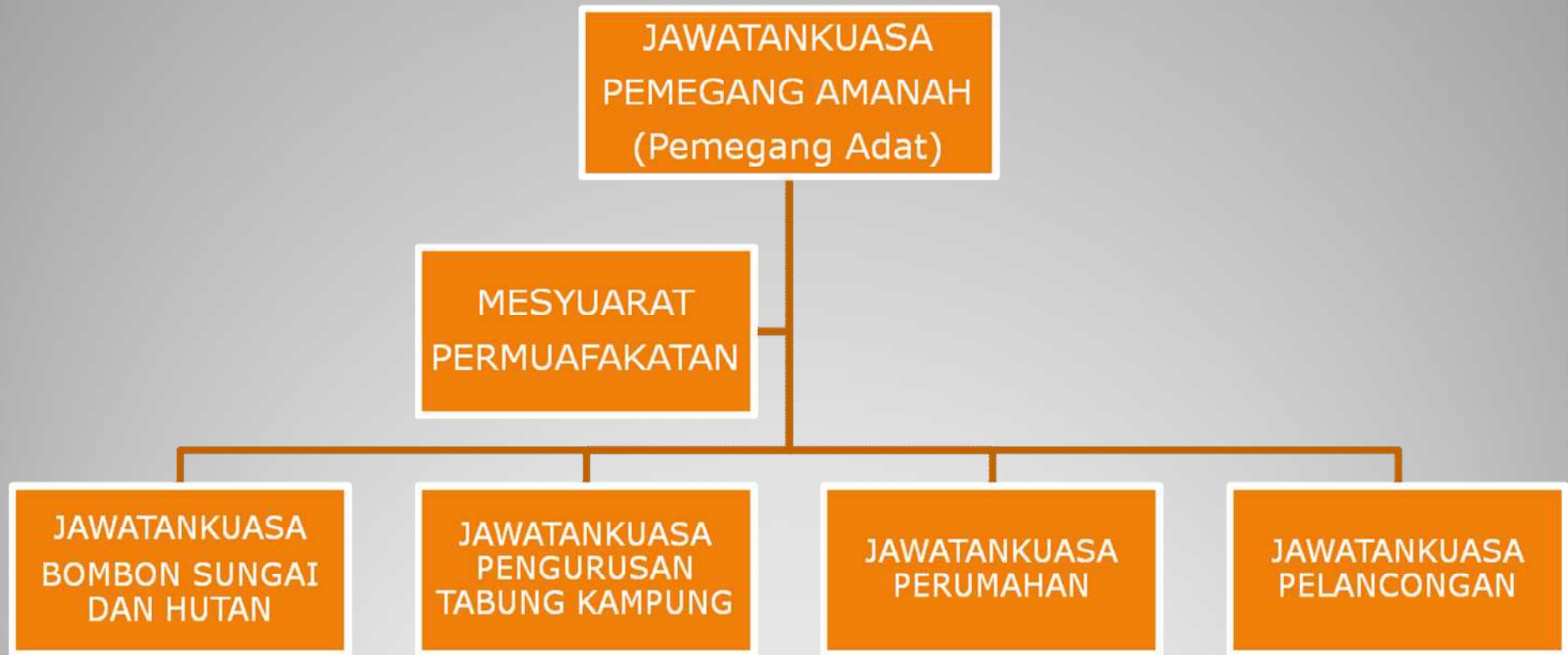

SISTEM PENTADBIRAN

PERJUANGAN MEMPERTAHKAN TANAH ADAT TELAH BERMULA SEJAK TAHUN 1950AN LAGI

“ Kawasan hutan ini penting untuk kehidupan masyarakat : tempat memburu, mendapatkan hasil hutan untuk kehidupan harian spt: sumber makanan , perubatan, perkakas rumah dsbnya” (Kenyataan oleh OT Kg. Bundu Tuhan pada masa itu)

PERJUANGAN AWAL

- 1957 – Menolak pembinaan stesen pertanian yang dicadangkan oleh Pengarah Pertanian
- 1958 – Membantah cadangan Jabatan Ukur untuk menyukat hutan sekitar kampung kerana kawasan ini adalah kawasan penting untuk mendapatkan rotan dan “kobuh” iaitu daun untuk atap rumah
- 1961 – atas usaha dan kepintaran NC dan OT masa itu maka Pegawai Daerah Ranau telah memberi rekomendasi agar hutan disekitar Kg.Bundu Tuhan diisytihar sebagai “ Native Reserve”

KRONOLOGI PERJUANGAN

- 1966- Permohonan rasmi untuk mewartakan tanah disekitar Kampung dikemukakan.
- 1968- Penduduk kampung membantu (sukarela) Jabatan Ukur menanam batu sempadan "Native Reserve"
- 1983- " Bundu Tuhan Native Residential Reserve " diwartakan dengan rasminya.

KRONOLOGI PERJUANGAN

- Pertindihan sempadan dengan hutan simpan kerajaan (Jabatan Hutan)
- Sisa /bahan buangan yang merosak dan mencemar anak-anak sungai
- Kecenderungan sebilangan penduduk untuk mengeksplotasi sumber tanpa kebenaran Jawatankuasa Pemegang Amanah
- Pengurusan hutan yang mapan dan mampu bertahan dari keinginan /keghairahan untuk mengaut keuntungan atas alasan pembangunan.
- Mempertahan budaya dan adat yang menjadi keunikan masyarakat Bundu Tuhan.
- Mengujudkan peluang yang saksama kepada masyarakat dari segi ekonomi hasil dari pengurusan hutan dan sumber semulajadi

ISU DAN CABARAN

- 2002-2004- PERMUAFAKAN UNTUK MERANGKA CADANGAN MENGUJUDKAN PERATURAN DAN PELAN PEMBANGUNAN KAMPUNG.
- 2005 – PERATURAN-PERATURAN PERKAMPUNGAN DAN PELAN PEMBANGUNAN KAMPUNG BERJAYA DIPERSETUJUI OLEH MASYARAKAT.
- 2007- PERISYTIHARAN RASMI
- 2009- PELANCARAN BUKU PERATURAN
 - PERISYTIHARAN BOMBON SUNGAI, DAN HUTAN SIMPANAN

MENANGANI ISU DAN CABARAN



KANDUNGAN PERATURAN-PERATURAN

1. Peraturan dan larangan mengenai kawasan tadahan, sungai dan anak-anak sungai.
2. Peraturan dan larangan mengenai Hutan Simpanan.
3. Peraturan dan dasar pertanian.
4. Peraturan dan dasar penternakan.
5. Peraturan dan larangan membina rumah.
6. Peraturan mengenai kemudahan awam.
7. Peraturan dan larangan mengenai tapak adat, warisan, budaya dan artifak purba.
8. Peraturan dan larangan mengenai adat resam, adat istiadat dan budaya warisan.
9. Peraturan-peraturan am mengenai status penduduk dan perkara-perkara lain.

BUKU PERATURAN-PERATURAN PERKAMPUNGAN



- KANDUNGAN PELAN PEMBANGUNAN KAMPUNG :

1. Visi dan Misi menjelang 2015
2. Penjagaan dan pemuliharaan sumber semulajadi.
3. Pembangunan sumber ekonomi dan pelancongan.
4. Perancangan mengenai kawasan perumahan
5. Perancangan mengenai kemudahan awam.
6. Perancangan mengenai penternakan.
7. Perancangan mengenai pertanian.
8. Perancangan mengenai pendidikan dan sosial.
9. Perancangan mengenai kesihatan dan pemuliharaan alam sekitar
10. Jaringan maklumat.
11. Tabung pembangunan kampung
12. Dasar kepimpinan

PELAN PEMBANGUNAN KAMPUNG



**MASYARAKAT KAMPUNG BUNDU TUHAN
INGIN HIDUP AMAN, DAMAI, SELESA DAN
MAJU DALAM PERSEKITARAN YANG NYAMAN,
SEMULAJADI DAN TIDAK TERCEMAR**

HARAPAN DAN IMPIAN

SEKIAN DAN
TERIMA KASIH

